

Amtsblatt des Landkreises Ansbach



Herausgeber: Landkreis Ansbach

Kontakt:
Landkreis Ansbach
Crailsheimstraße 1
91522 Ansbach

Telefon (0981) 468-0
Telefax (0981) 468-1119
E-Mail: poststelle@landratsamt-ansbach.de
URL: www.landkreis-ansbach.de

Öffnungszeiten:
Montag bis Donnerstag 08.00 Uhr bis 16.00 Uhr
Freitag 08.00 Uhr bis 12.00 Uhr
und nach Vereinbarung

Zulassungsstelle:
Montag bis Freitag: 08.00 Uhr bis 12.00 Uhr
Montag, Dienstag und Donnerstag: 14.00 Uhr bis 15.30
Uhr
und nach Vereinbarung

Ausländeramt, Bauamt und Sozialhilfverwaltung:
Montag bis Freitag: 08.00 Uhr bis 12.00 Uhr
und nach Vereinbarung

Nr. 25

Ansbach, 21.10.20

Verordnung zur Gebietsänderung Arberg-Bechhofen mit
Karten

Seite 2

Aufhebung ZV Colmberg und VG Schillingsfürst

Seite 6

Das Amtsblatt erscheint in der Fränkischen Landeszeitung und wird auf der Internetseite des Landkreises Ansbach unter www.landkreis-ansbach.de in elektronischer Form wiedergegeben.

Verantwortlich für den Inhalt: Einsender bzw. Unterzeichner der betreffenden Bekanntmachungen.

**Verordnung zur Gebietsänderung;
Markt Arberg und Markt Bechhofen, Landkreis Ansbach**

vom 6. Oktober 2020

Aufgrund der Art. 11 und 12 der Gemeindeordnung für den Freistaat Bayern erlässt das Landratsamt Ansbach folgende Verordnung:

§ 1

Im Markt Arberg und im Markt Bechhofen werden ausgegliedert und gleichzeitig eingegliedert die Flurstücke

Flurstück	Gemarkung	Fläche in ha	Ausgliederung aus dem Gebiet	Eingliederung in das Gebiet	Gemarkung
1609/1	Arberg	0,0077	Arberg	Bechhofen	Birkach
1609/2	Arberg	0,0072	Arberg	Bechhofen	Birkach
1609/13	Arberg	0,0061	Arberg	Bechhofen	Birkach

Die Flurstücke sind zur Verschmelzung mit Flurstück 778/57 Birkach (KrAN 60) vorgesehen.

§ 2

Die entsprechende Flurstückszerlegung ist im Fortführungsnachweis 706, Gemarkung Arberg des Amtes für Digitalisierung, Breitband und Vermessung Ansbach beschrieben.
Die vorgesehene Gebietsänderung ist aus der als Anlage beigegebenen Karteibeilage ersichtlich.

§ 3

Mit den kommunalen Grenzen ändern sich gleichzeitig die Grenzen der Gemarkungen Arberg und Birkach.

§ 4

Diese Verordnung tritt am 1. Januar 2021 in Kraft.

Ansbach, 6. Oktober 2020
Landratsamt Ansbach
Dr. Jürgen Ludwig
Landrat

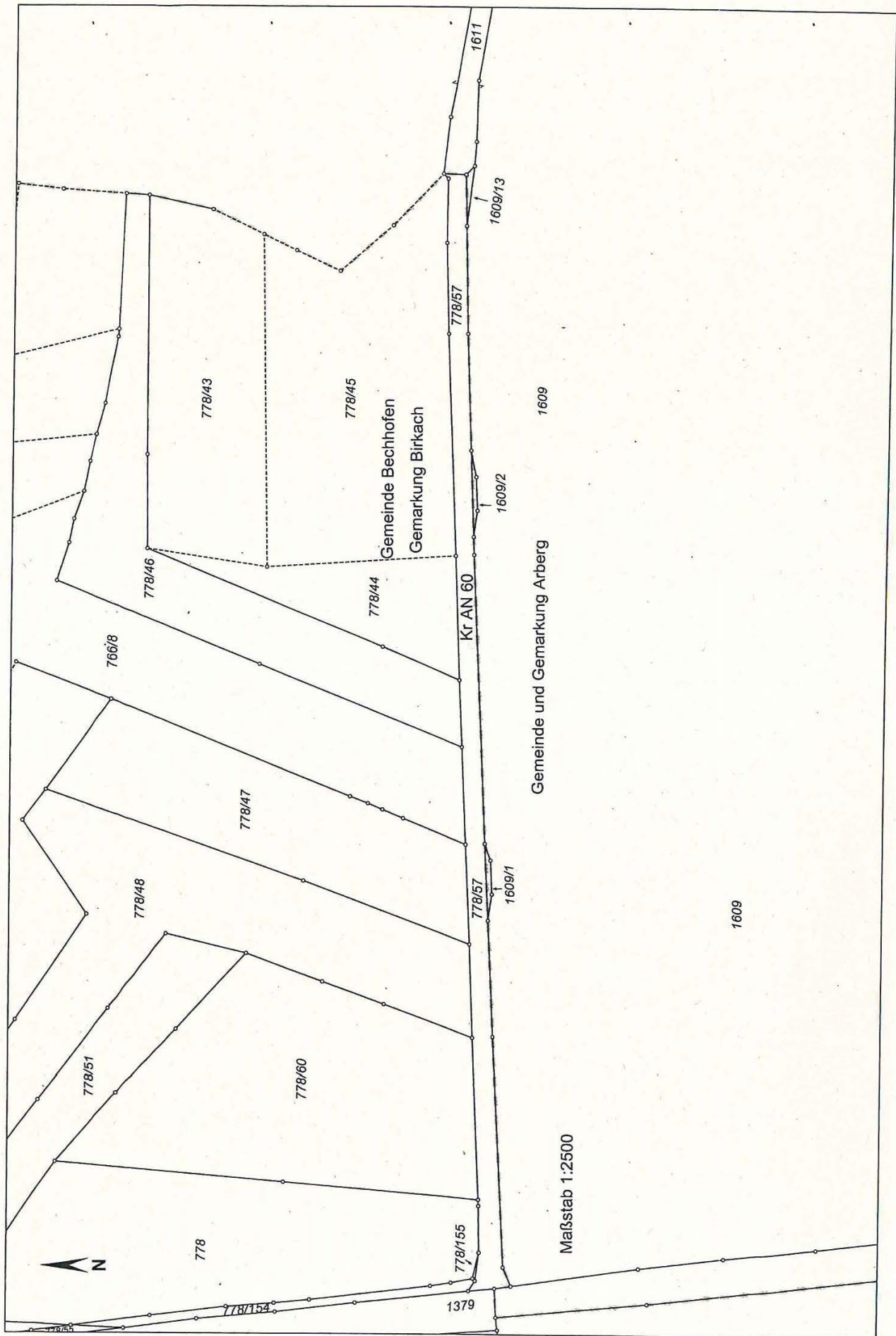

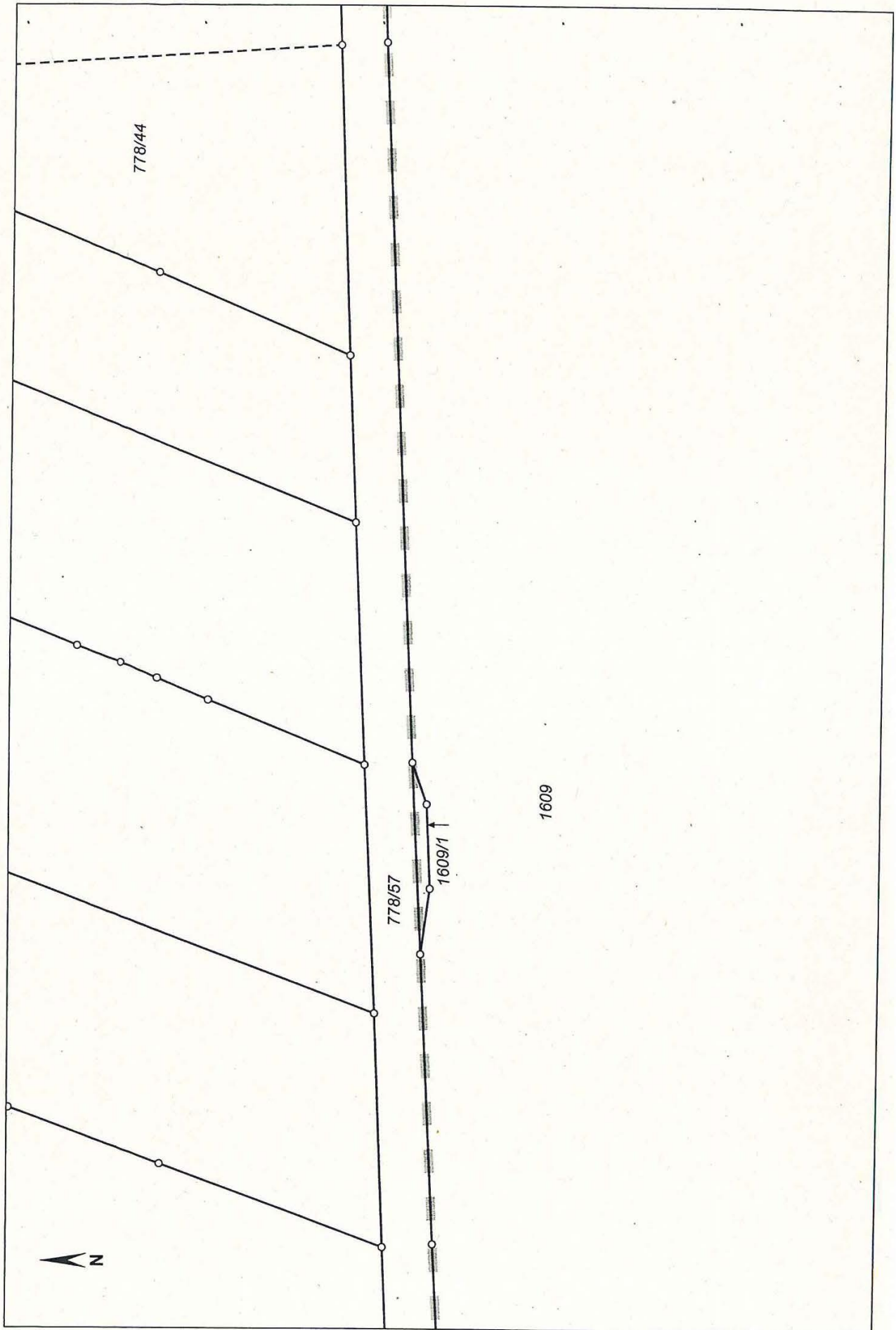

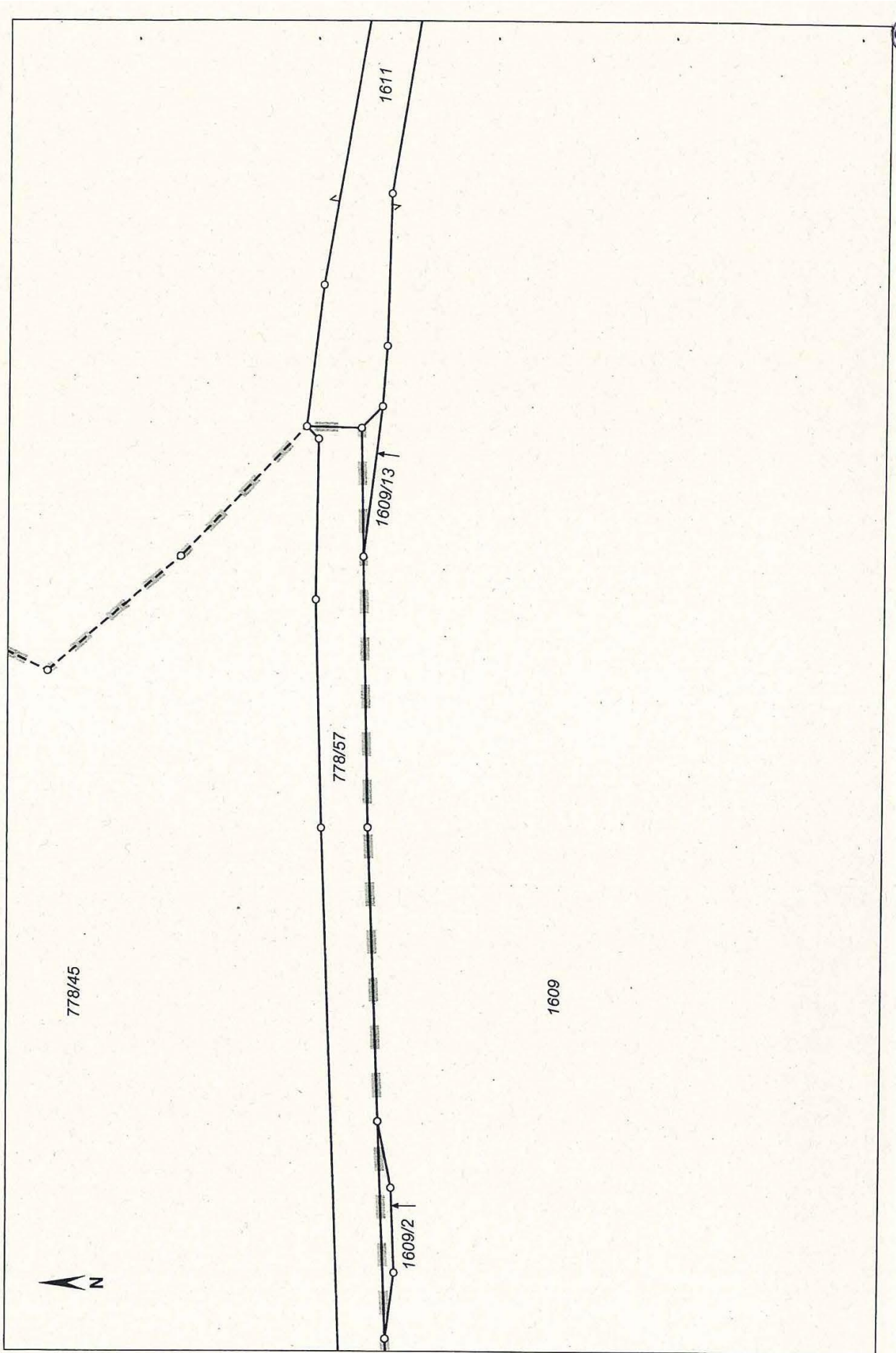

**Vollzug des Gesetzes über die kommunale Zusammenarbeit (KommZG);
Aufhebung der Zweckvereinbarung zwischen dem Markt Colmberg und der
Verwaltungsgemeinschaft Schillingsfürst über die kommunale Geschwindigkeits-
überwachung einschließlich der weiteren Verfolgung und Ahndung von Ordnungswidrigkeiten in der Gemeinde Buch am Wald**

Der Markt Colmberg und die Verwaltungsgemeinschaft Schillingsfürst haben am 10. September 2020 auf der Grundlage entsprechender Beschlüsse der zuständigen Gremien (Beschluss des Marktgemeinderates der Marktgemeinde Colmberg vom 16. Dezember 2019 und Beschluss der Gemeinschaftsversammlung der Verwaltungsgemeinschaft Schillingsfürst vom 2. Juni 2020) vereinbart, die Zweckvereinbarung vom 5. Dezember 2017 über die Geschwindigkeitsüberwachung einschließlich der weiteren Verfolgung und Ahndung von Ordnungswidrigkeiten für das Gebiet der Gemeinde Buch am Wald einvernehmlich aufzuheben.

Die Aufhebung der Zweckvereinbarung wurde vom Landratsamt Ansbach mit Schreiben vom 14. Oktober 2020, Az. 027 SG 21, gemäß Art. 14 Abs. 2 Satz 1 i.V.m. Art. 12 Abs. 2 Satz 1 KommZG rechtsaufsichtlich genehmigt.

Die Aufhebung und ihre Genehmigung werden hiermit gemäß Art. 14 Abs. 5 i.V.m. Art. 13 Abs. 1 Satz 1 KommZG amtlich bekannt gemacht.

Gemäß Art. 14 Abs. 5 i.V.m. Art. 13 Abs. 1 Satz 2 KommZG wird die Aufhebung am Tag nach der amtlichen Bekanntmachung wirksam.

Ansbach, den 14. Oktober 2020
Landratsamt Ansbach

Dr. Jürgen Ludwig
Landrat